

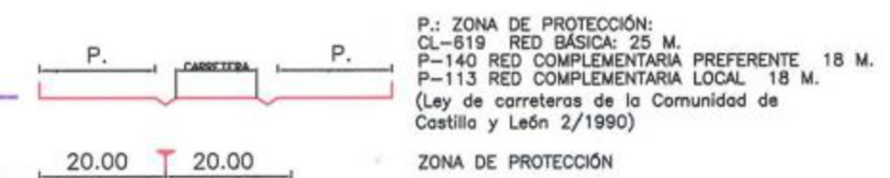

-  LIMITE DEL TERMINO MUNICIPAL
-  SUELO URBANO
-  DELIMITACION DE SUELO URBANO CONSOLIDADO
-  SUELO URBANO CONSOLIDADO
-  SUELO RUSTICO
-  SUELO RUSTICO COMÚN
-  SUELO RUSTICO DE ASENTAMIENTO TRADICIONAL (BODEGAS)
-  SUELO RUSTICO CON PROTECCION DE INFRAESTRUCTURAS
-  Carreteras
-  Lineas Eléctricas
-  SUELO RUSTICO CON PROTECCION CULTURAL DE LOS YACIMIENTOS ARQUEOLOGICOS
-  SUELO RUSTICO CON PROTECCION NATURAL DE RIBERAS
PROTECCIONES: SERVIDUMBRE: 5M.
POLICIA: 100 M.
-  SUELO RUSTICO CON PROTECCION NATURAL: CAÑADAS
PROTECCION: ANCHURA TOTAL 37.5 M.
-  SUELO RUSTICO CON PROTECCION ESPECIAL FORESTAL
-  SUELO RUSTICO CON PROTECCION ESPECIAL CEMENTERIO



SITUACION

DESIGNACIÓN	SOLICITUD DE AUTORIZACIÓN DE USO EXCEPCIONAL EN SUELO RÚSTICO DE "CONSTRUCCIONES AGRÍCOLAS" Y "EDIFICIOS DE INTERÉS PÚBLICO" (EXISTENTES Y PROYECTADOS) EN LAS PARCELAS 25 Y 26 POLIGONO 510 EN CASTRILLO DE DON JUAN (PALENCIA)	
UBICACIÓN	PARCELAS 25 y 26 POLIGONO 510. CASTRILLO DE DON JUAN (PALENCIA)	
PROMOTOR	AGROPAL S.COOP.	
AUTOR	D. ALEJANDRO VELASCO DE BENITO (Ingeniero Agrónomo al servicio de la empresa)	
ESCALA: 1/2500	FIRMA DEL AUTOR	PLANO N° 01
FECHA Abril 2023		SITUACION SEGUN NNUUMM

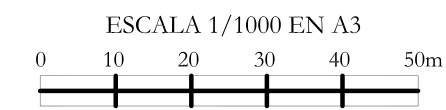
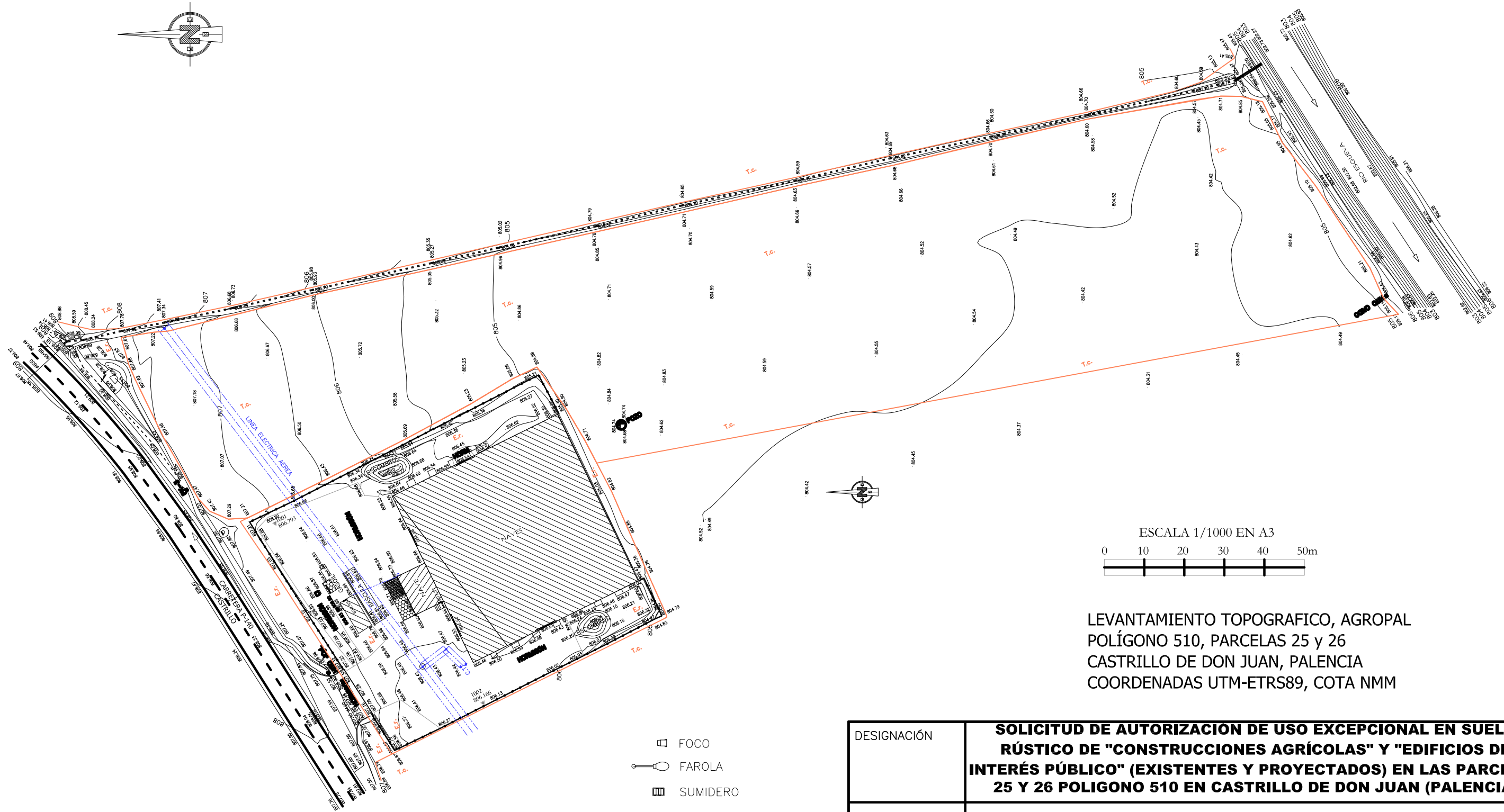
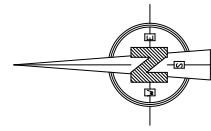

LEVANTAMIENTO TOPOGRAFICO, AGROPAL
 POLÍGONO 510, PARCELAS 25 y 26
 CASTRILLO DE DON JUAN, PALENCIA
 COORDENADAS UTM-ETRS89, COTA NMM

- FOCO
- FAROLA
- SUMIDERO
- VALVULA - GRIFO
- T.c. - Terreno de cultivo
- Er. - Erial
- MARQUESINA
- PIQUERA
- SEÑAL

DESIGNACIÓN	SOLICITUD DE AUTORIZACIÓN DE USO EXCEPCIONAL EN SUELO RÚSTICO DE "CONSTRUCCIONES AGRÍCOLAS" Y "EDIFICIOS DE INTERÉS PÚBLICO" (EXISTENTES Y PROYECTADOS) EN LAS PARCELAS 25 Y 26 POLIGONO 510 EN CASTRILLO DE DON JUAN (PALENCIA)	
UBICACIÓN	PARCELAS 25 y 26 POLIGONO 510. CASTRILLO DE DON JUAN (PALENCIA)	
PROMOTOR	AGROPAL S.COOP.	
AUTOR	D. ALEJANDRO VELASCO DE BENITO <i>(Ingeniero Agrónomo al servicio de la empresa)</i>	
ESCALA: 1/1000	FIRMA DEL AUTOR	PLANO N° 03
FECHA Abril 2023		PLANO TOPOGRAFICO

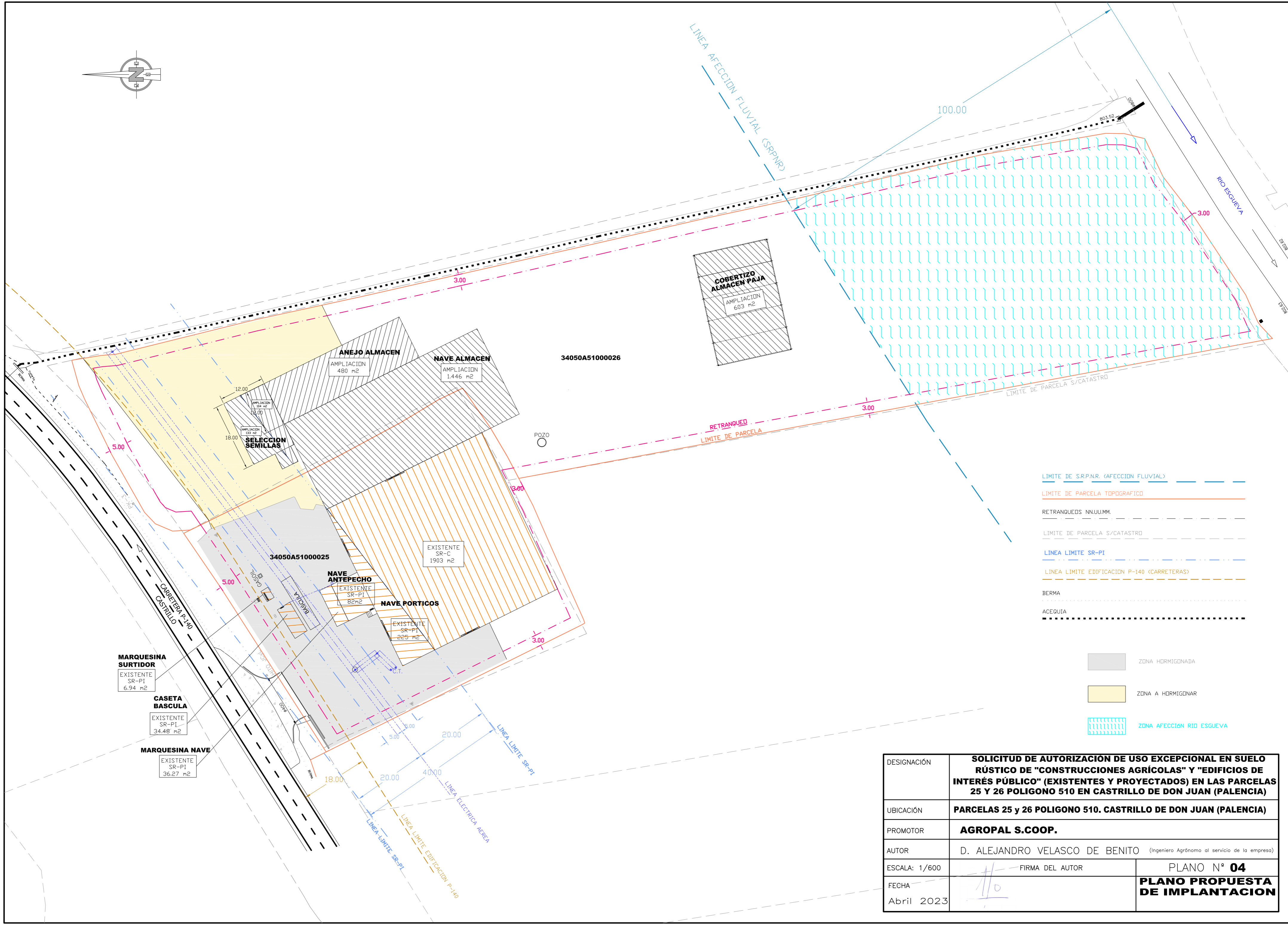
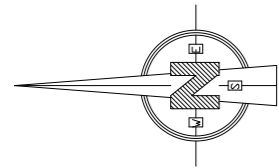

- LINEA AFECTACION FLUVIAL (SR-PNR)
- LIMITE DE PARCELA TOPOGRAFICO
- RETRANQUEOS NNUU.MM.
- LIMITE DE PARCELA S/CATASTRO
- LINEA LIMITE SR-PI
- LINEA LIMITE EDIFICACION P-140 (CARRETERAS)
- BERMA
- ACEQUIA

- ZONA HORMIGONADA
- ZONA A HORMIGONAR
- ZONA AFECTACION RIO ESGUEVA

- MARQUESINA SURTIDOR**
EXISTENTE SR-PI
6,94 m²
- CASETA BASCULA**
EXISTENTE SR-PI
34,48 m²
- MARQUESINA NAVE**
EXISTENTE SR-PI
36,27 m²

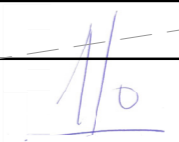
DESIGNACIÓN	SOLICITUD DE AUTORIZACION DE USO EXCEPCIONAL EN SUELO RÚSTICO DE "CONSTRUCCIONES AGRÍCOLAS" Y "EDIFICIOS DE INTERÉS PÚBLICO" (EXISTENTES Y PROYECTADOS) EN LAS PARCELAS 25 Y 26 POLIGONO 510 EN CASTRILLO DE DON JUAN (PALENCIA)	
UBICACIÓN	PARCELAS 25 y 26 POLIGONO 510. CASTRILLO DE DON JUAN (PALENCIA)	
PROMOTOR	AGROPAL S.COOP.	
AUTOR	D. ALEJANDRO VELASCO DE BENITO (Ingeniero Agrónomo al servicio de la empresa)	
ESCALA: 1/600	FIRMA DEL AUTOR	PLANO N° 04
FECHA		PLANO PROPUESTA DE IMPLANTACION
Abril 2023		

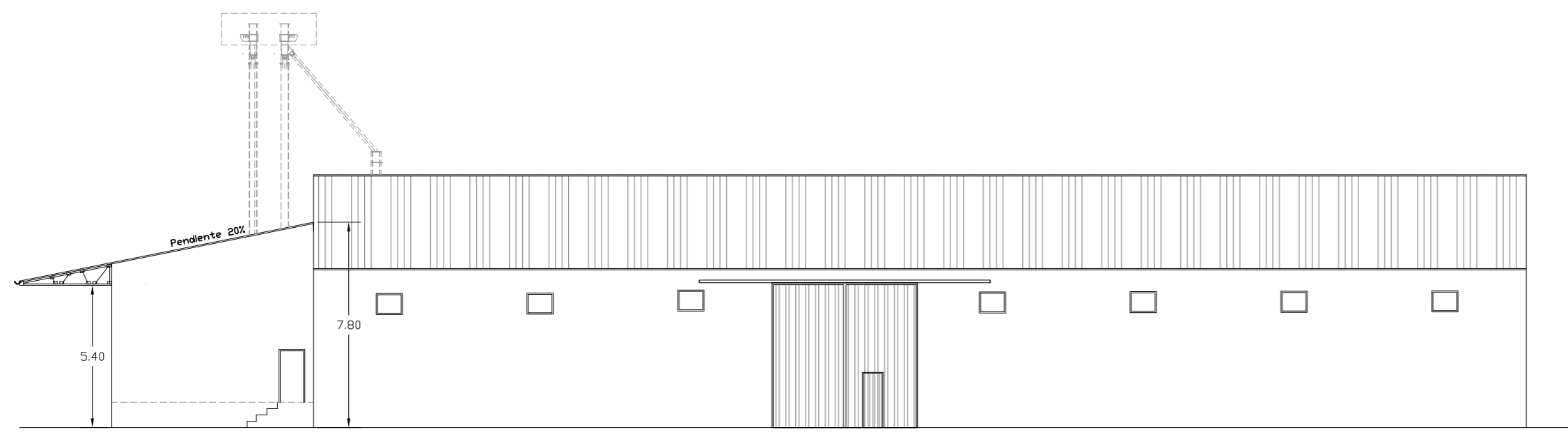

ALZADO LATERAL (VISTA POR C)

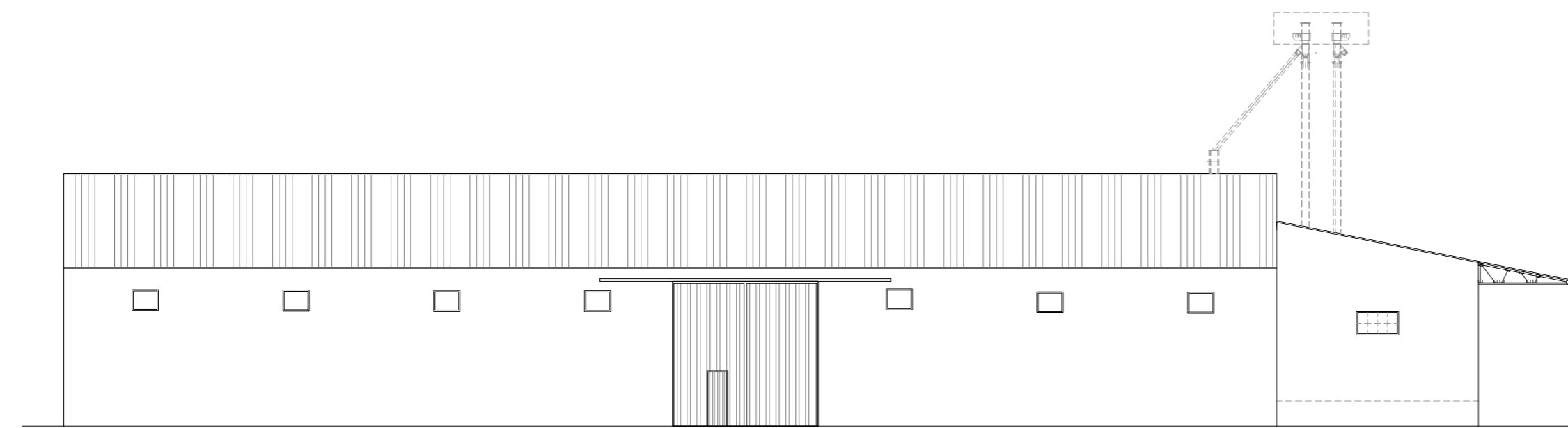

ALZADO LATERAL (VISTA POR B)

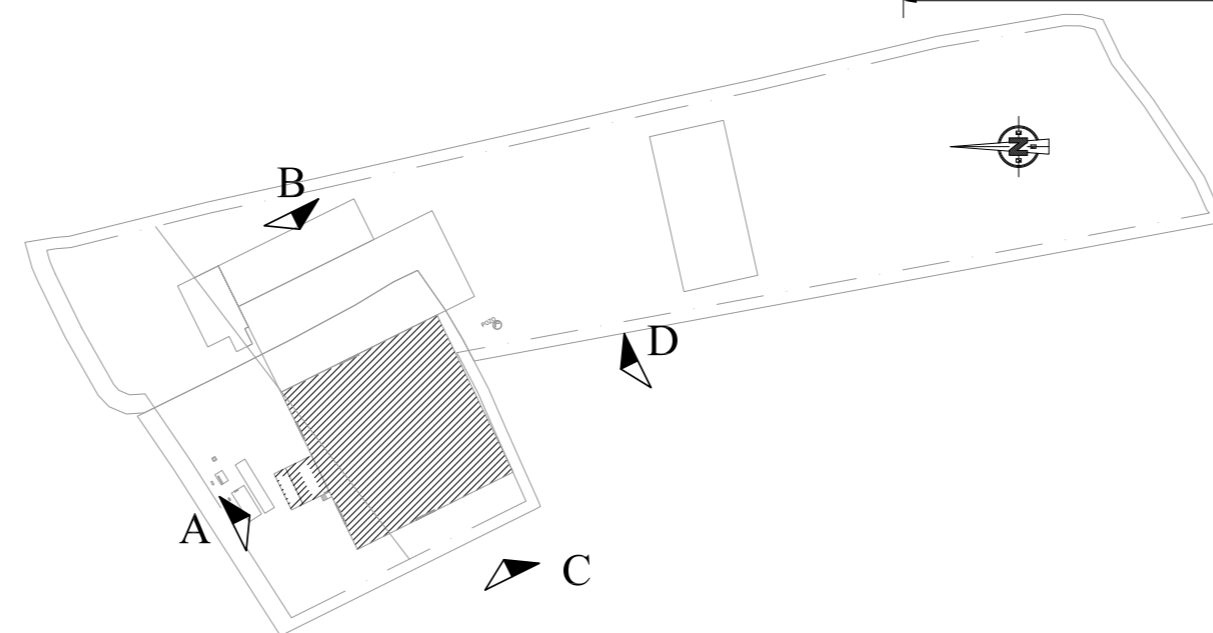
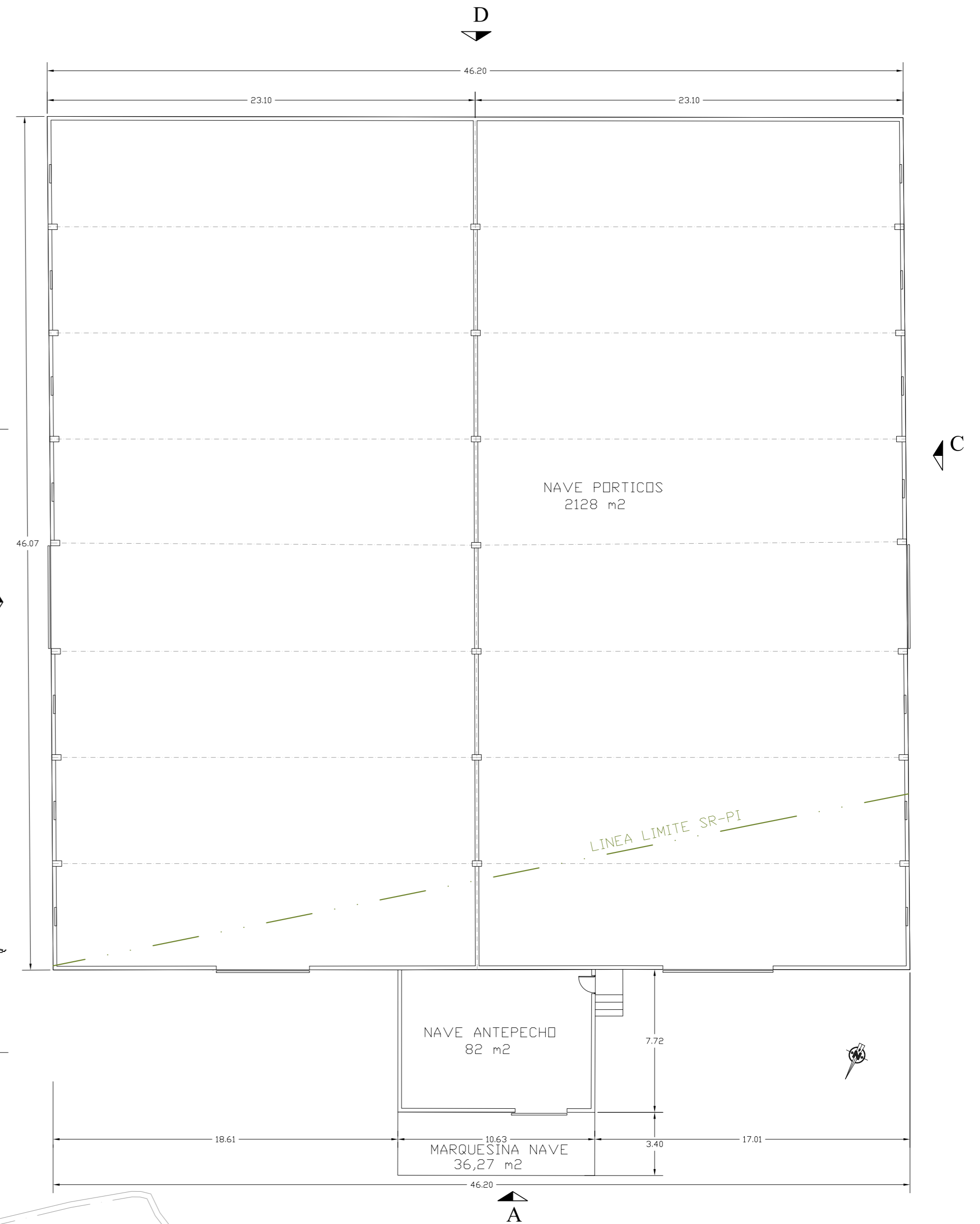

DESIGNACIÓN	SOLICITUD DE AUTORIZACION DE USO EXCEPCIONAL EN SUELO RÚSTICO DE "CONSTRUCCIONES AGRÍCOLAS" Y "EDIFICIOS DE INTERÉS PÚBLICO" (EXISTENTES Y PROYECTADOS) EN LAS PARCELAS 25 Y 26 POLIGONO 510 EN CASTRILLO DE DON JUAN (PALENCIA)	
UBICACIÓN	PARCELAS 25 y 26 POLIGONO 510. CASTRILLO DE DON JUAN (PALENCIA)	
PROMOTOR	AGROPAL S.COOP.	
AUTOR	D. ALEJANDRO VELASCO DE BENITO (Ingeniero Agrónomo al servicio de la empresa)	
ESCALA: 1/200	FIRMA DEL AUTOR	PLANO N° 05
FECHA		NAVE EXISTENTE
Abril 2023		PLANTA Y ALZADOS LATERALES

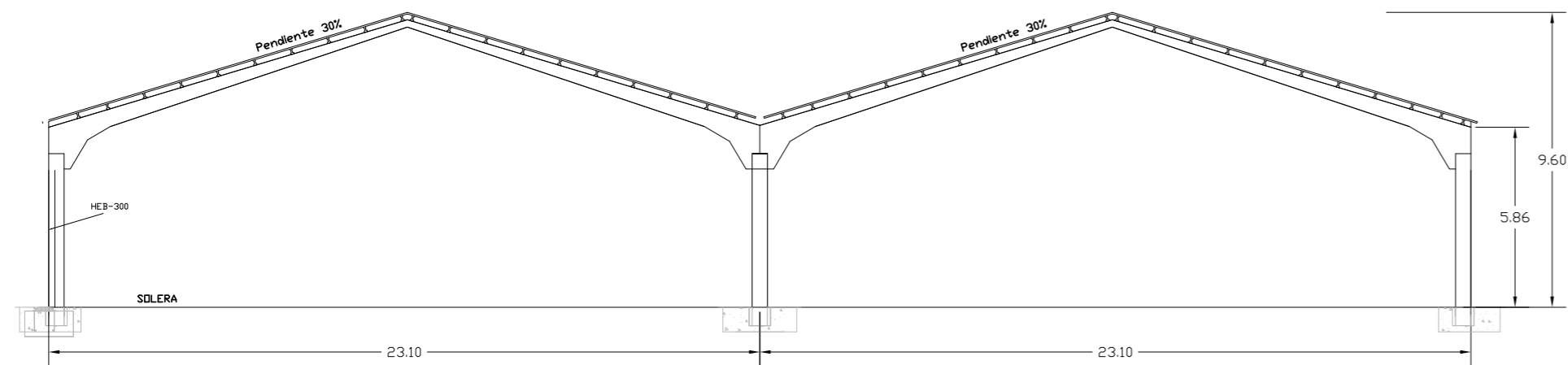

SECCION DE NAVE 1-1

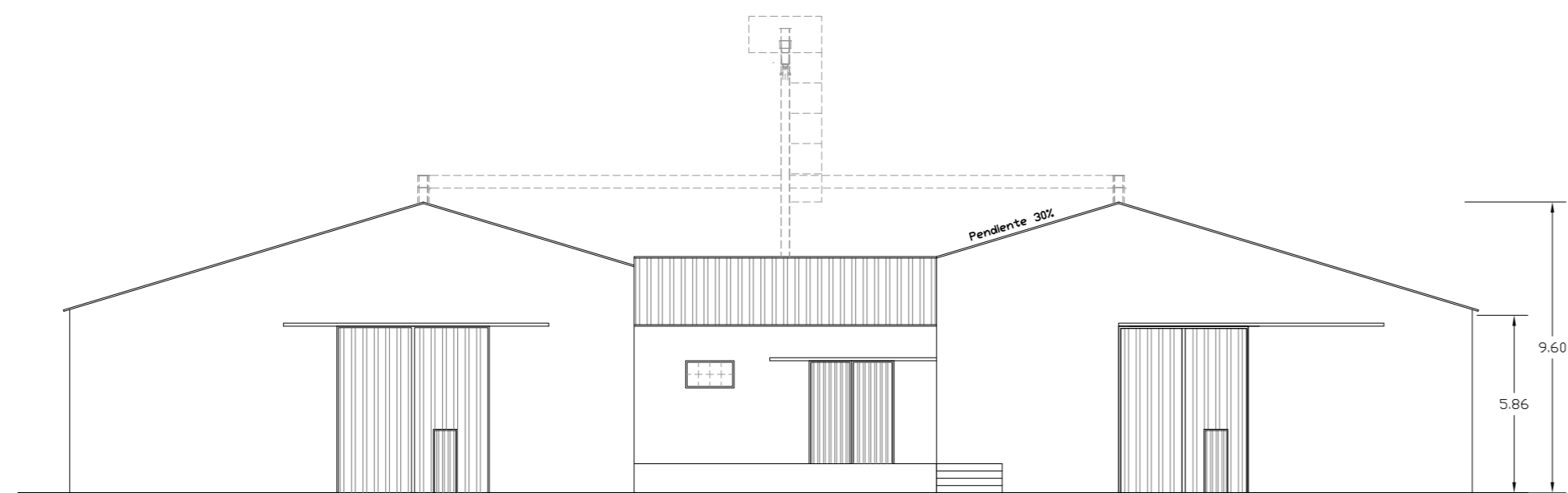

ALZADO FRONTAL (VISTA POR A)

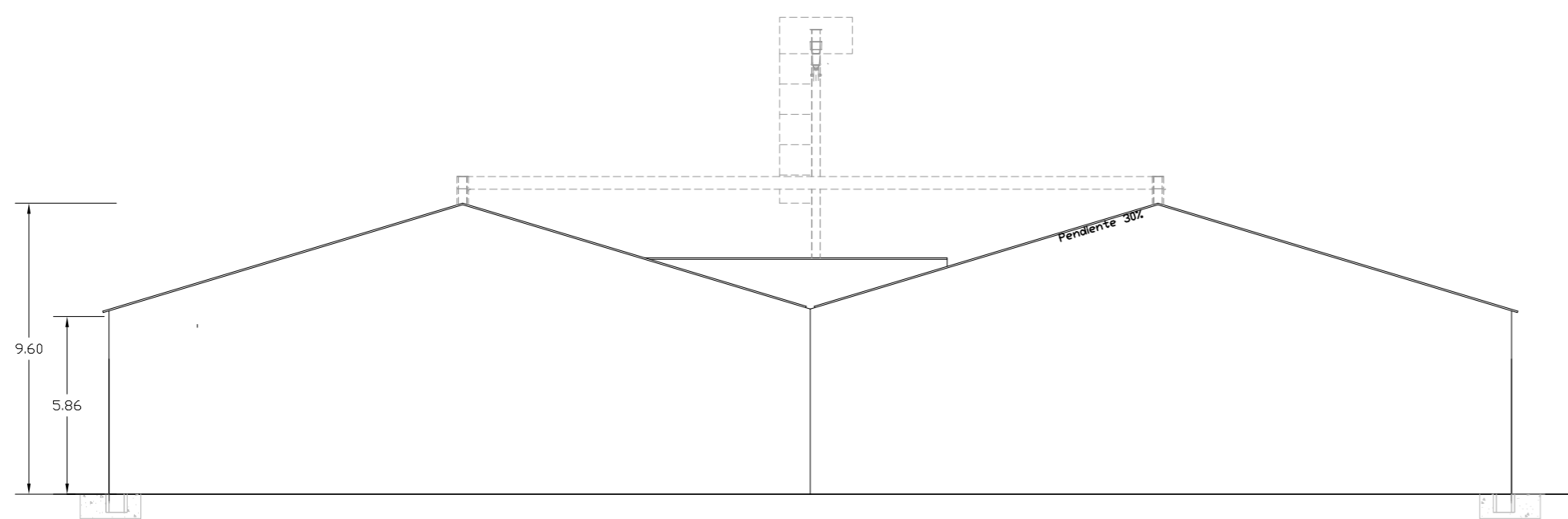

ALZADO POSTERIOR (VISTA POR D)

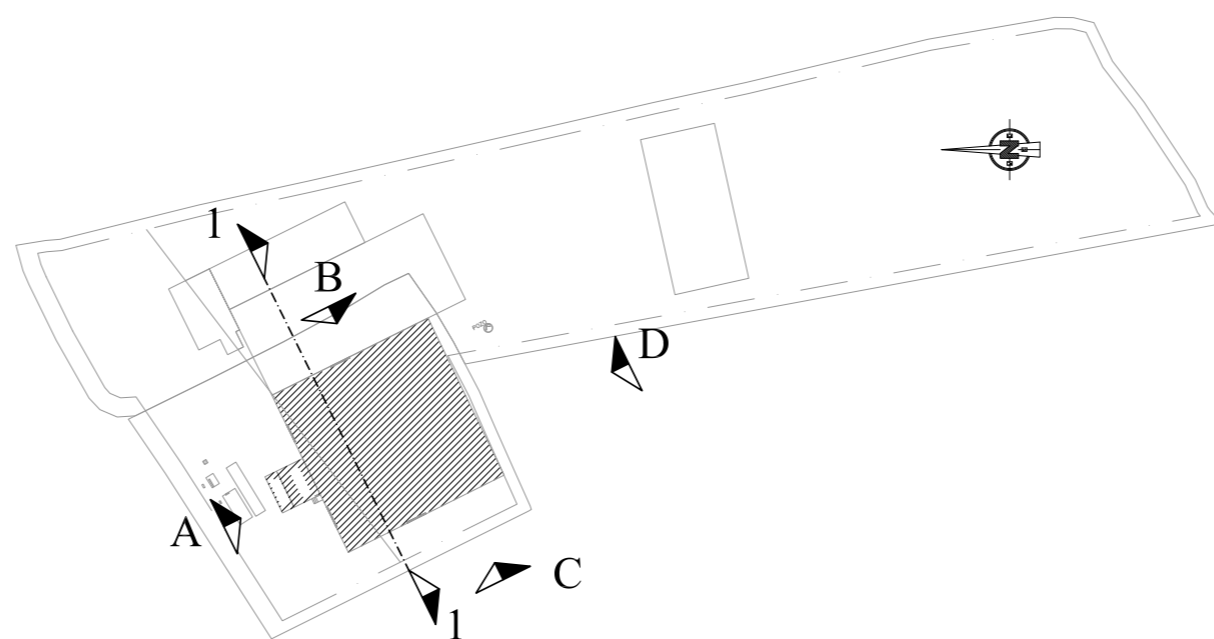

DESIGNACIÓN	SOLICITUD DE AUTORIZACION DE USO EXCEPCIONAL EN SUELO RÚSTICO DE "CONSTRUCCIONES AGRÍCOLAS" Y "EDIFICIOS DE INTERÉS PÚBLICO" (EXISTENTES Y PROYECTADOS) EN LAS PARCELAS 25 Y 26 POLIGONO 510 EN CASTRILLO DE DON JUAN (PALENCIA)	
UBICACIÓN	PARCELAS 25 y 26 POLIGONO 510. CASTRILLO DE DON JUAN (PALENCIA)	
PROMOTOR	AGROPAL S.COOP.	
AUTOR	D. ALEJANDRO VELASCO DE BENITO (Ingeniero Agrónomo al servicio de la empresa)	
ESCALA: 1/200	FIRMA DEL AUTOR	PLANO N° 06
FECHA		NAVE EXISTENTE
Abril 2023		PLANTA DE CUBIERTA ALZADOS Y SECCION

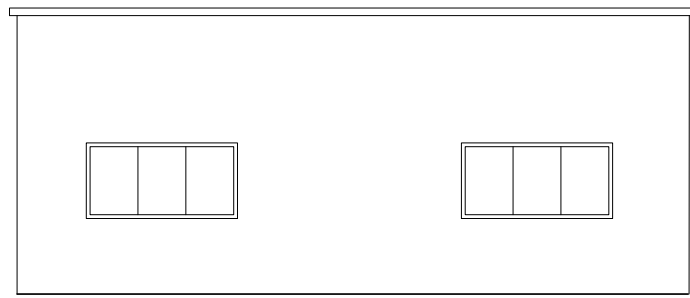

ALZADO FRONTAL (VISTA POR A)

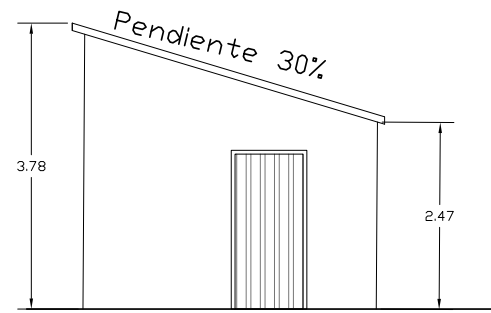

ALZADO (VISTA POR C)

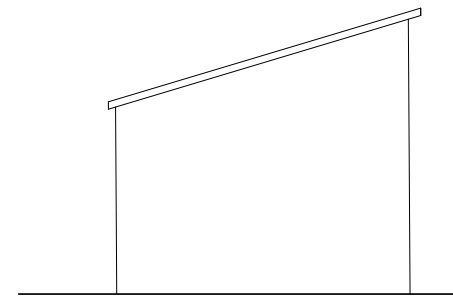

ALZADO (VISTA POR B)

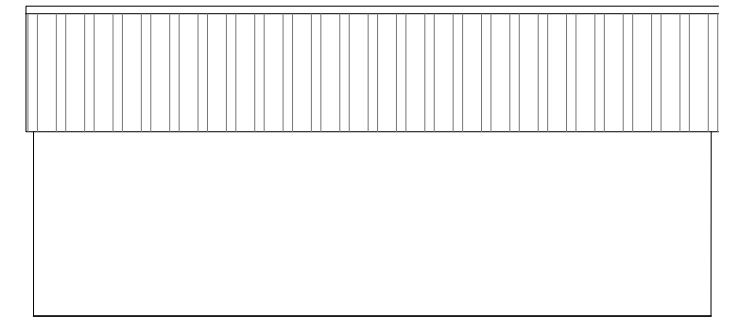

ALZADO FRONTAL (VISTA POR D)

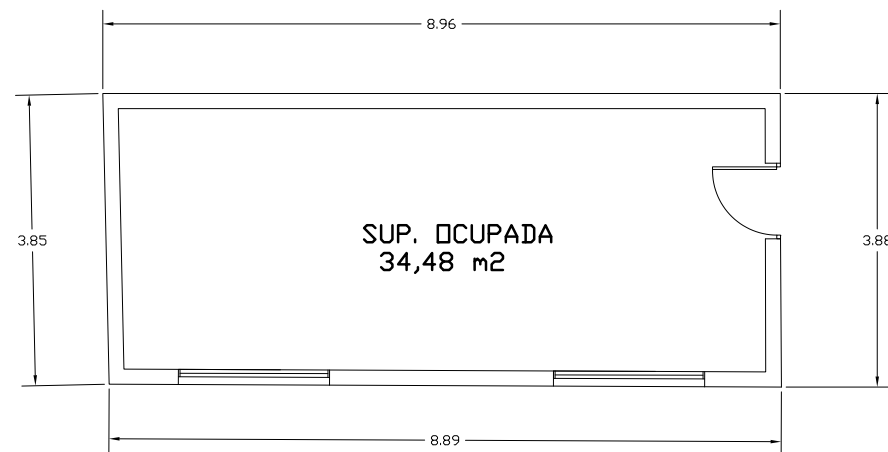

SUP. OCUPADA
34,48 m²

PLANTA

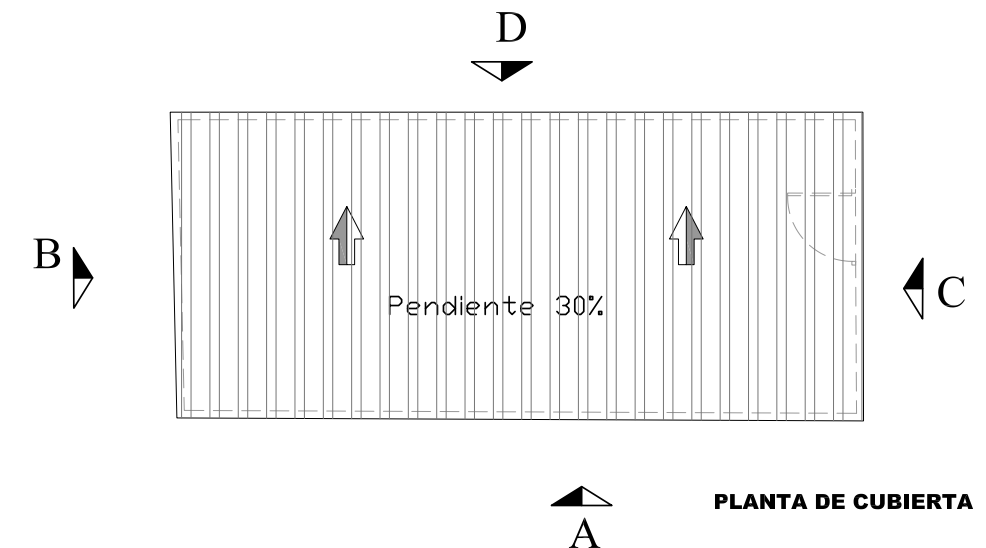

Pendiente 30%

PLANTA DE CUBIERTA

CASETA DE BASCULA

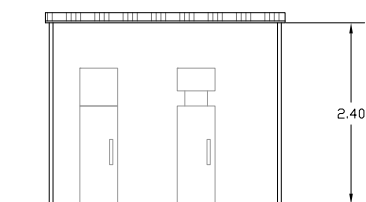

VISTA FRONTAL

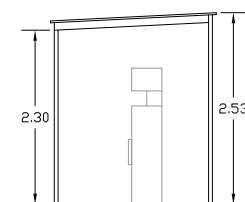

VISTA LATERAL

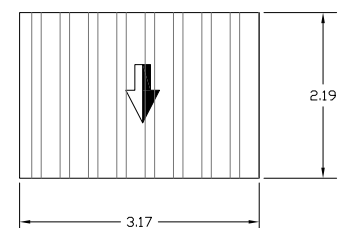

CUBIERTA

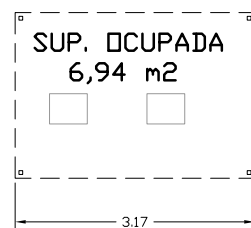

PLANTA

SUP. OCUPADA
6,94 m²

MARQUESINA SURTIDOR

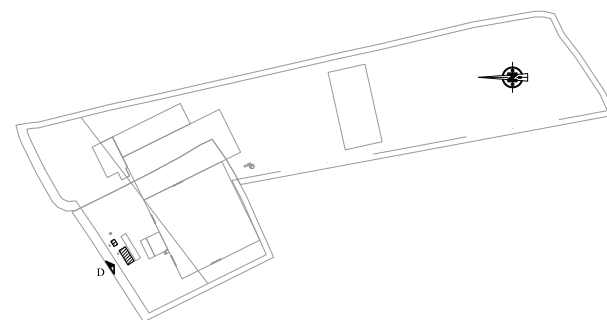

	OCUPACION	
	SUELO RUSTICO COMUN	SUELO PROTECC. INFRAEST.
CASETA BASCULA		SUP. OCUPADA: 34,48 m ²
MARQUESINA SURTIDOR		SUP. OCUPADA: 6,94 m ²
TOTAL	41,42 m ²	

DESIGNACIÓN	SOLICITUD DE AUTORIZACION DE USO EXCEPCIONAL EN SUELO RÚSTICO DE "CONSTRUCCIONES AGRÍCOLAS" Y "EDIFICIOS DE INTERÉS PÚBLICO" (EXISTENTES Y PROYECTADOS) EN LAS PARCELAS 25 Y 26 POLIGONO 510 EN CASTRILLO DE DON JUAN (PALENCIA)	
UBICACIÓN	PARCELAS 25 y 26 POLIGONO 510. CASTRILLO DE DON JUAN (PALENCIA)	
PROMOTOR	AGROPAL S.COOP.	
AUTOR	D. ALEJANDRO VELASCO DE BENITO (Ingeniero Agrónomo al servicio de la empresa)	
ESCALA: 1/100	FIRMA DEL AUTOR	PLANO N° 07
FECHA Abril 2023		EDIFICIOS EXISTENTES CASETA DE BASCULA Y MARQUESINA SURTIDOR

	OCUPACION	
	SUELO RUSTICO COMUN	SUELO PROTECC. INFRAEST.
NAVE ALMACEN	SUP. OCUPADA: 1.794 m ²	
ANEJO NAVE ALMACEN	SUP. OCUPADA: 480 m ²	
SELECCION DE SEMILLAS	SUP. OCUPADA: 104 m ²	SUP. OCUPADA: 133 m ²
TOTAL	2.378 m²	

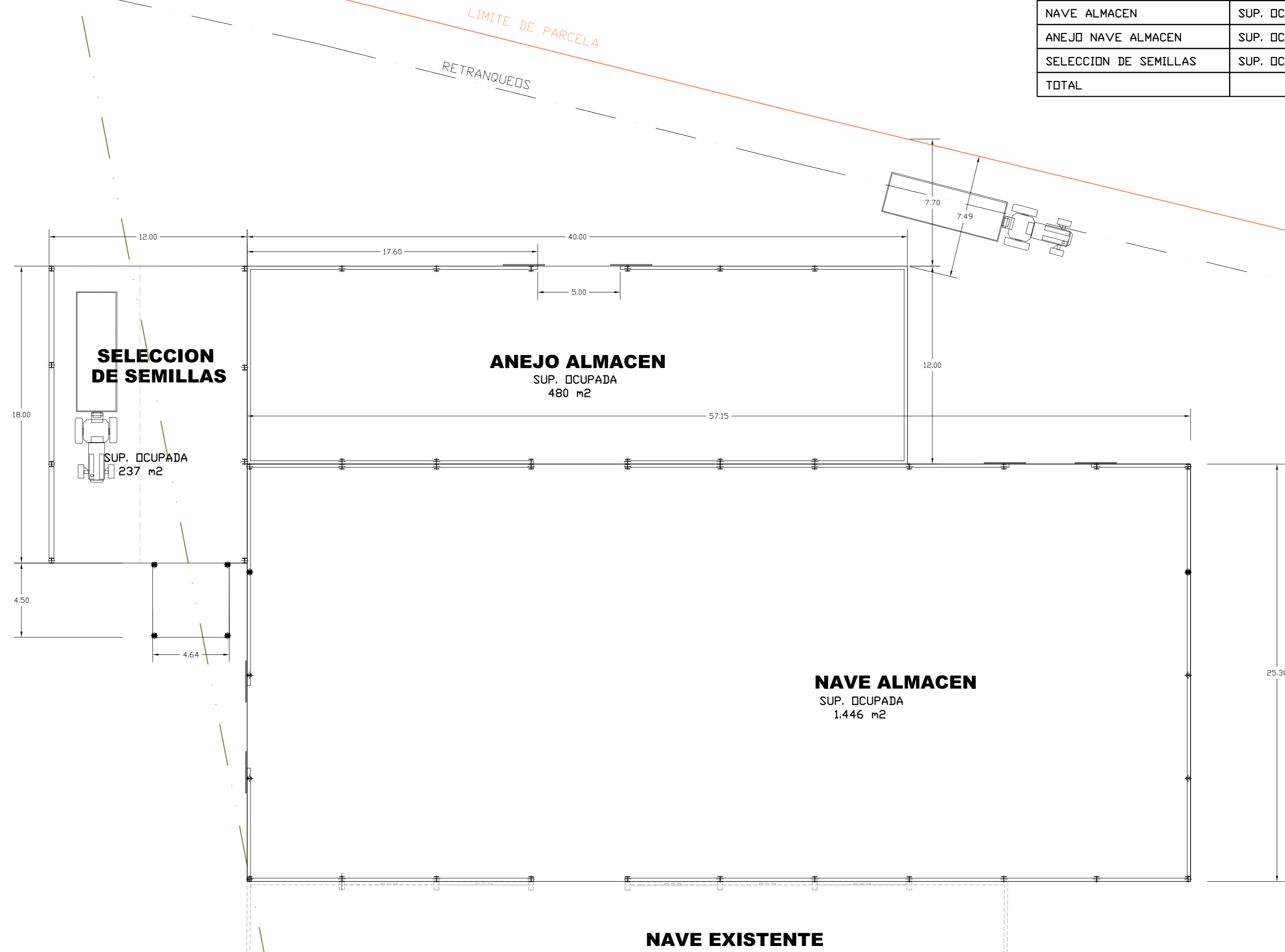

LINEA LIMITE SR-PI

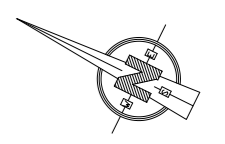
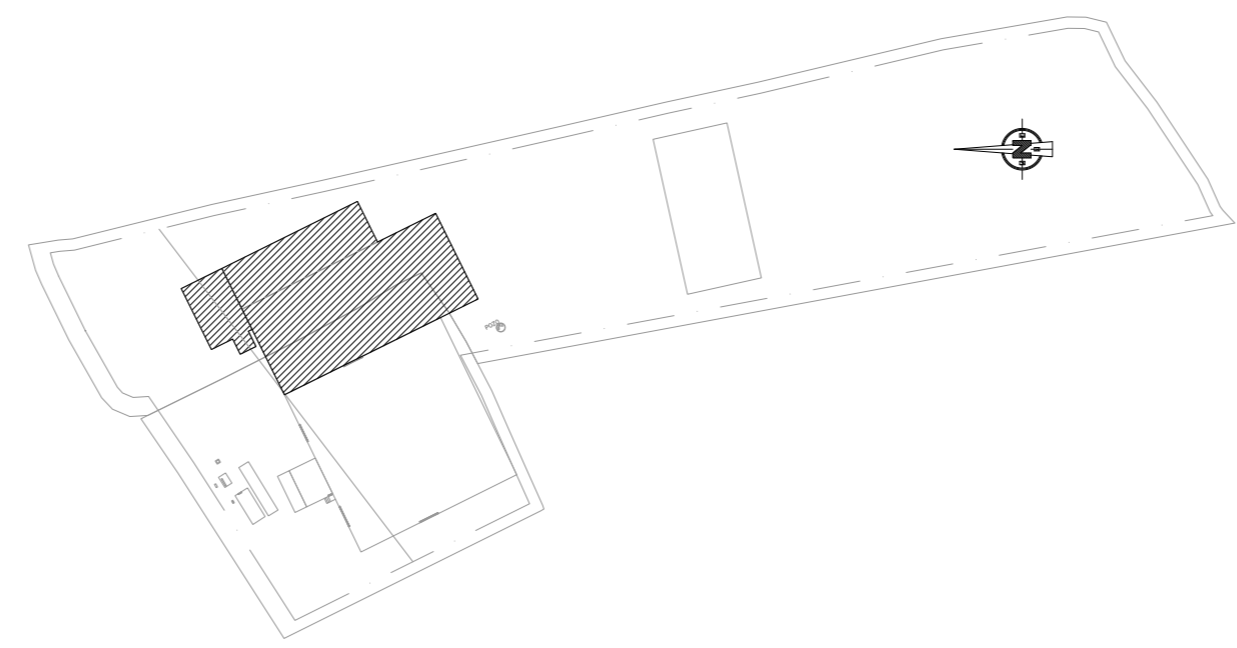

DESIGNACIÓN	SOLICITUD DE AUTORIZACIÓN DE USO EXCEPCIONAL EN SUELO RÚSTICO DE "CONSTRUCCIONES AGRÍCOLAS" Y "EDIFICIOS DE INTERÉS PÚBLICO" (EXISTENTES Y PROYECTADOS) EN LAS PARCELAS 25 Y 26 POLIGONO 510 EN CASTRILLO DE DON JUAN (PALENCIA)	
UBICACIÓN	PARCELAS 25 y 26 POLIGONO 510. CASTRILLO DE DON JUAN (PALENCIA)	
PROMOTOR	AGROPAL S.COOP.	
AUTOR	D. ALEJANDRO VELASCO DE BENITO <small>(Ingeniero Agrónomo al servicio de la empresa)</small>	
ESCALA: 1/200	FIRMA DEL AUTOR	PLANO N° 08
FECHA Abril 2023		NAVES AMPLIACION ALMACEN, ALMACEN ANEJO Y NAVE SELECCION SEMILLAS

SELECCION DE SEMILLAS

ANEJO ALMACEN

NAVE ALMACEN

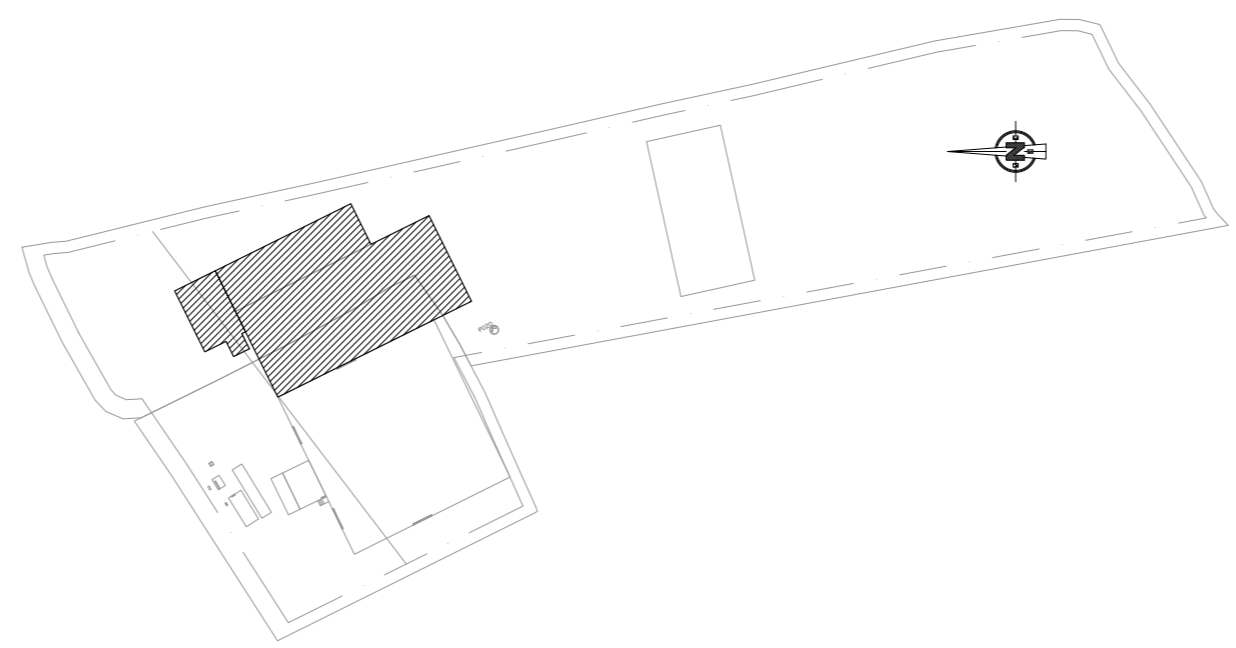
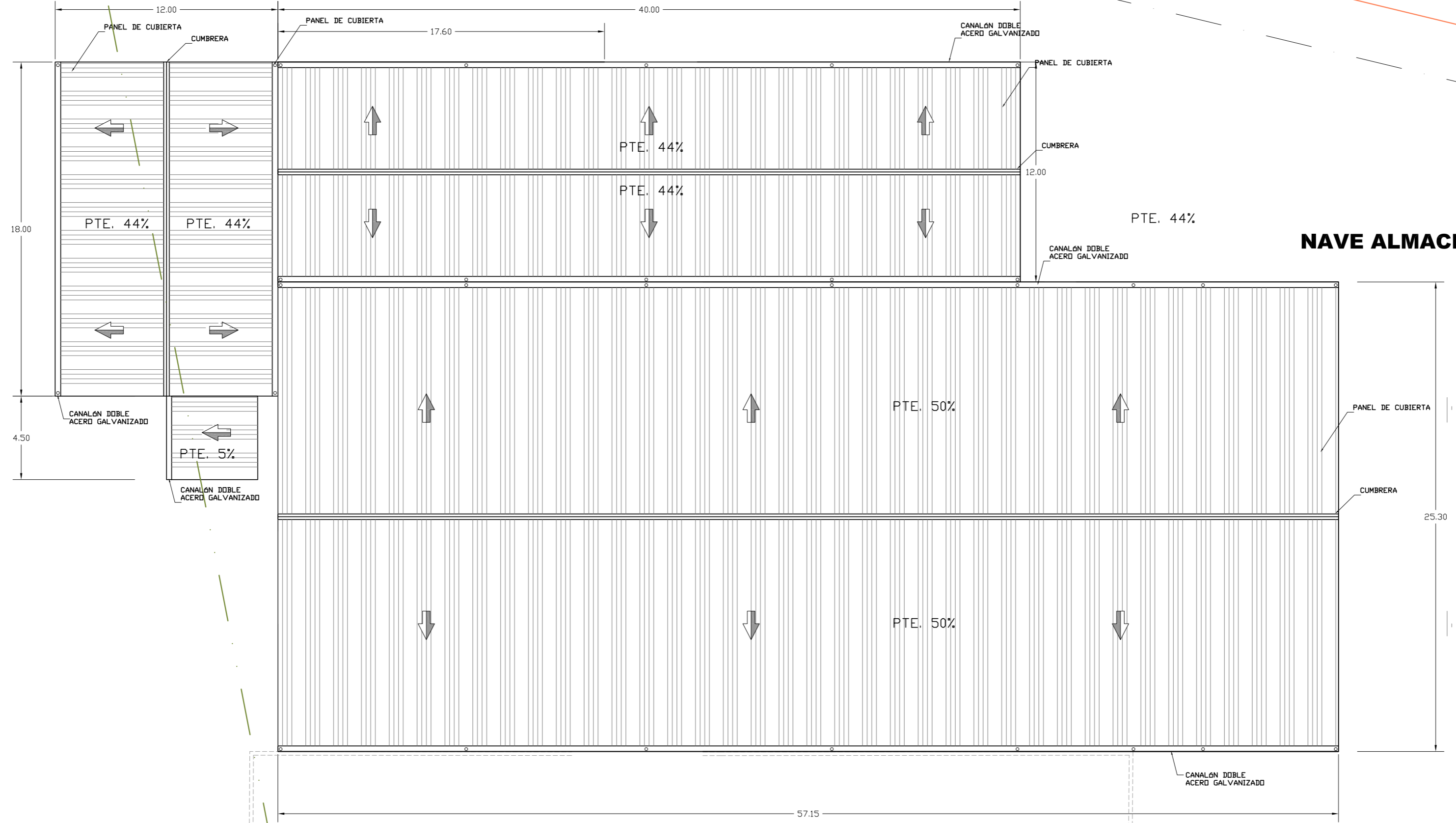

DESIGNACIÓN	SOLICITUD DE AUTORIZACION DE USO EXCEPCIONAL EN SUELO RÚSTICO DE "CONSTRUCCIONES AGRÍCOLAS" Y "EDIFICIOS DE INTERÉS PÚBLICO" (EXISTENTES Y PROYECTADOS) EN LAS PARCELAS 25 Y 26 POLIGONO 510 EN CASTRILLO DE DON JUAN (PALENCIA)	
UBICACIÓN	PARCELAS 25 y 26 POLIGONO 510. CASTRILLO DE DON JUAN (PALENCIA)	
PROMOTOR	AGROPAL S.COOP.	
AUTOR	D. ALEJANDRO VELASCO DE BENITO (Ingeniero Agrónomo al servicio de la empresa)	
ESCALA: 1/200	FIRMA DEL AUTOR	PLANO N° 09
FECHA	<i>[Signature]</i>	NAVES AMPLIACION PLANTA DE CUBIERTA
Abril 2023		

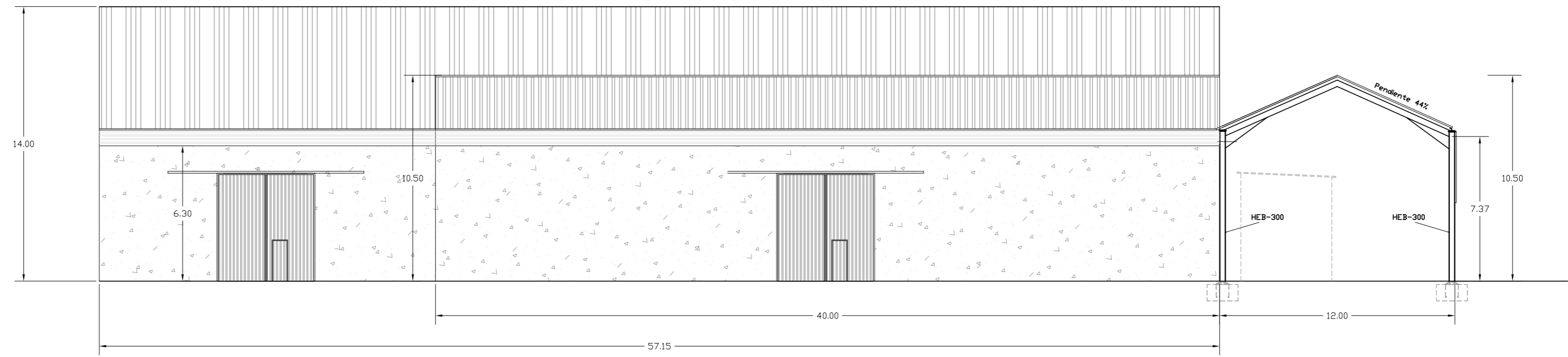

NAVE ALMACEN

ANEJO ALMACEN

SEPARADOR SEMILLAS

ALZADO LATERAL (VISTA POR B)

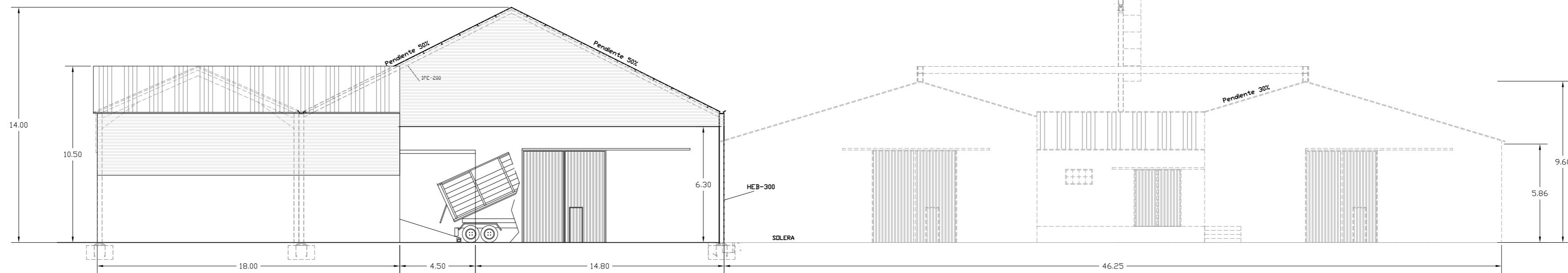

SEPARADOR SEMILLAS

NAVE ALMACEN

NAVE EXISTENTE

ALZADO FRONTAL (VISTA POR A)

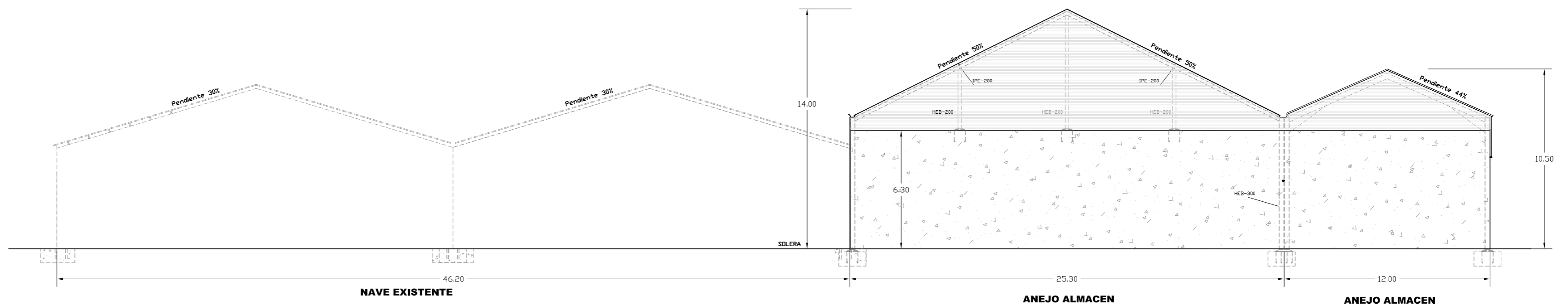



NAVE EXISTENTE

ANEJO ALMACEN

ANEJO ALMACEN

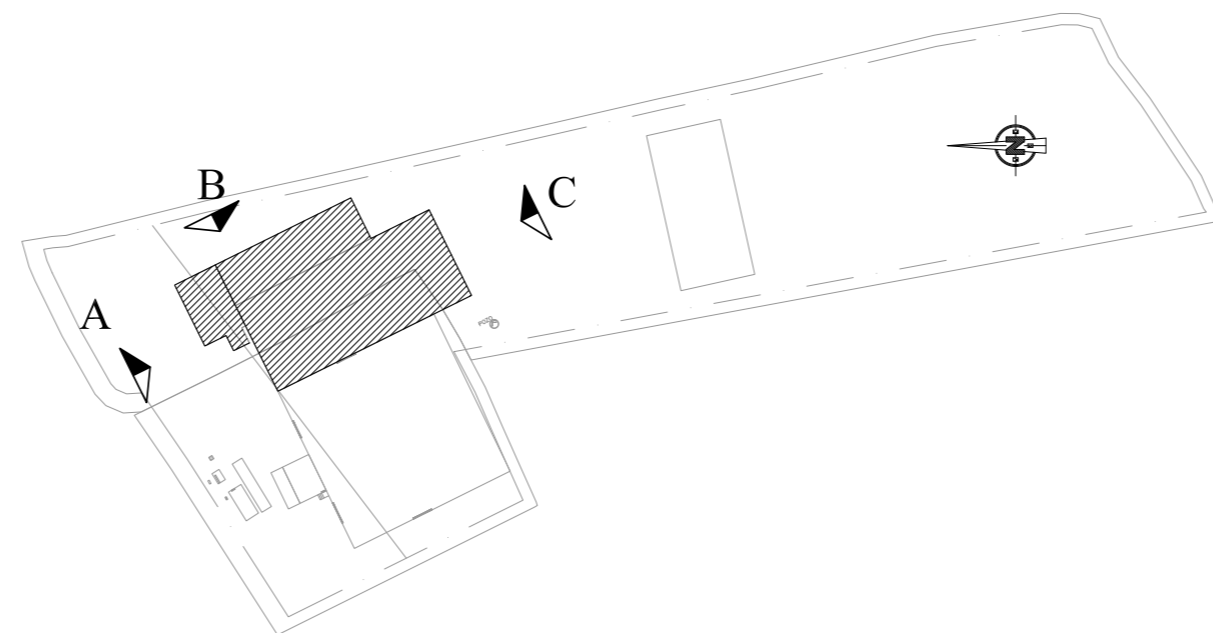
ALZADO POSTERIOR (VISTA POR C)



DESIGNACIÓN	SOLICITUD DE AUTORIZACION DE USO EXCEPCIONAL EN SUELO RÚSTICO DE "CONSTRUCCIONES AGRÍCOLAS" Y "EDIFICIOS DE INTERÉS PÚBLICO" (EXISTENTES Y PROYECTADOS) EN LAS PARCELAS 25 Y 26 POLIGONO 510 EN CASTRILLO DE DON JUAN (PALENCIA)	
UBICACIÓN	PARCELAS 25 y 26 POLIGONO 510. CASTRILLO DE DON JUAN (PALENCIA)	
PROMOTOR	AGROPAL S.COOP.	
AUTOR	D. ALEJANDRO VELASCO DE BENITO (Ingeniero Agrónomo al servicio de la empresa)	
ESCALA: 1/200	FIRMA DEL AUTOR	PLANO N° 10
FECHA		NAVES AMPLIACION VISTAS Y ALZADOS
Abril 2023		

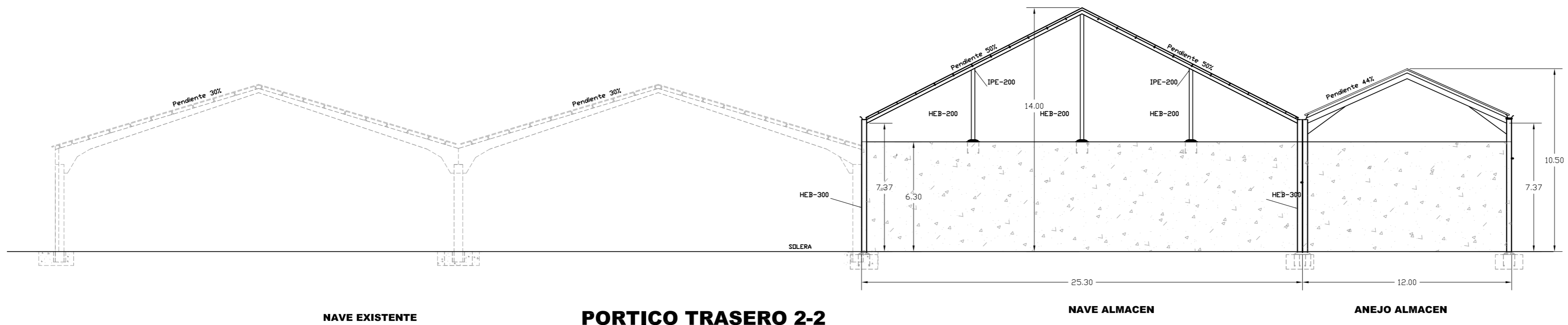

NAVE EXISTENTE

PORTICO TRASERO 2-2

NAVE ALMACEN

ANEJO ALMACEN

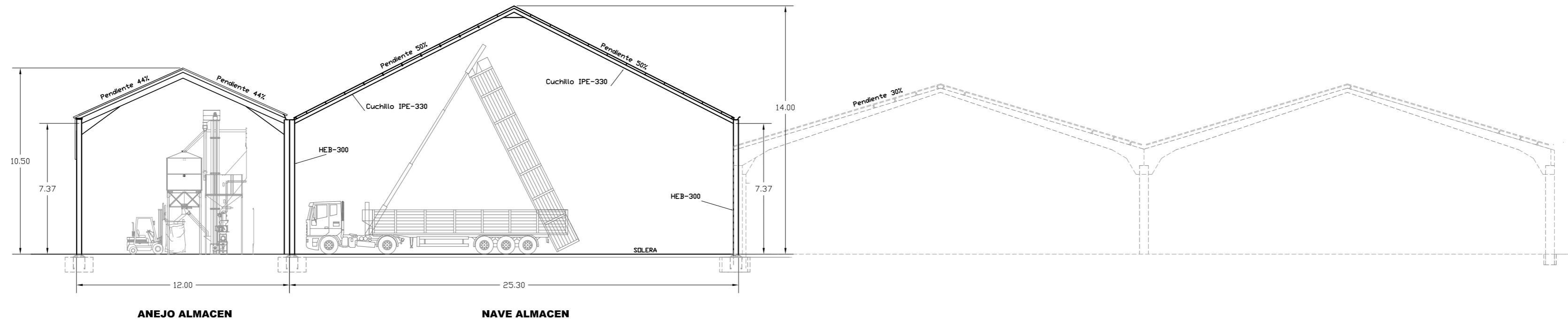

ANEJO ALMACEN

NAVE ALMACEN

SECCION TIPO 1-1

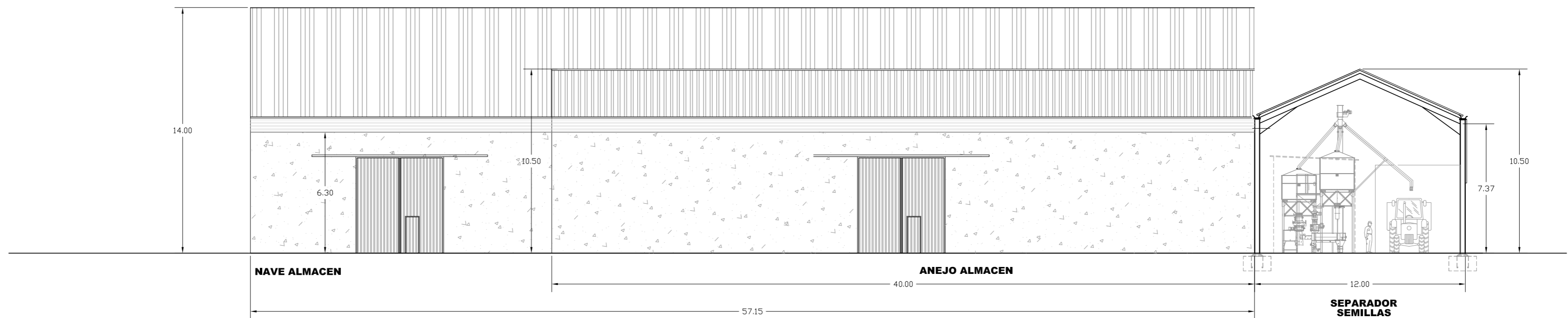

NAVE ALMACEN

ANEJO ALMACEN

SEPARADOR SEMILLAS

SECCION 3-3

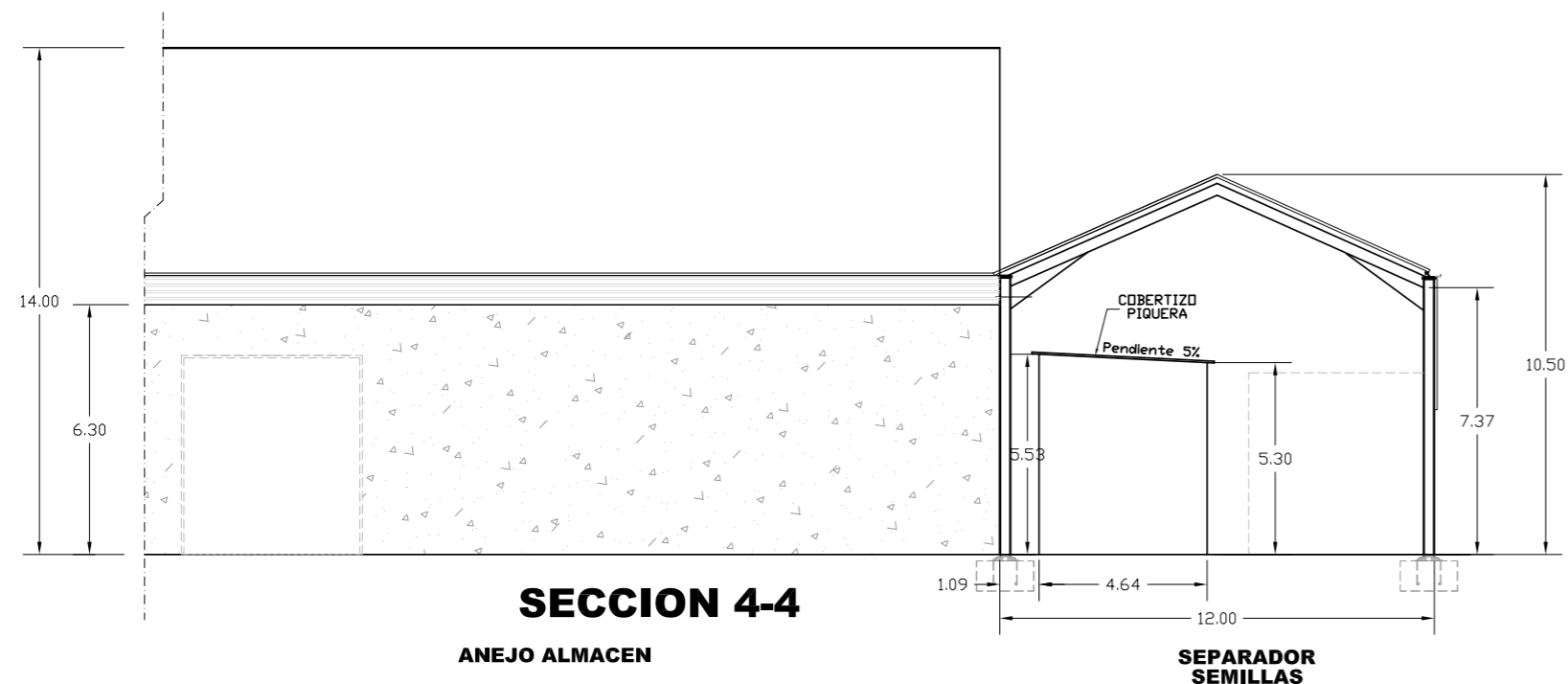

SECCION 4-4

ANEJO ALMACEN

SEPARADOR SEMILLAS

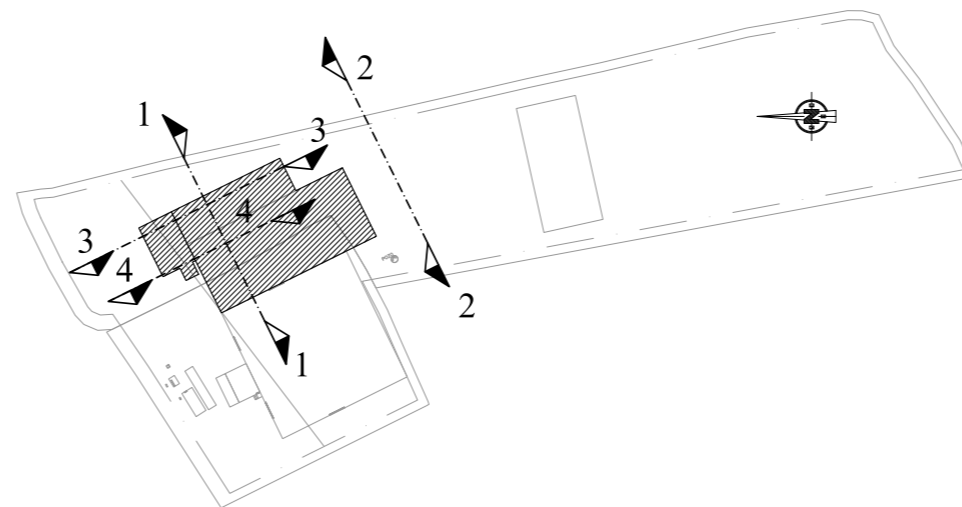

DESIGNACIÓN	SOLICITUD DE AUTORIZACION DE USO EXCEPCIONAL EN SUELO RÚSTICO DE "CONSTRUCCIONES AGRÍCOLAS" Y "EDIFICIOS DE INTERÉS PÚBLICO" (EXISTENTES Y PROYECTADOS) EN LAS PARCELAS 25 Y 26 POLIGONO 510 EN CASTRILLO DE DON JUAN (PALENCIA)	
UBICACIÓN	PARCELAS 25 y 26 POLIGONO 510. CASTRILLO DE DON JUAN (PALENCIA)	
PROMOTOR	AGROPAL S.COOP.	
AUTOR	D. ALEJANDRO VELASCO DE BENITO (Ingeniero Agrónomo al servicio de la empresa)	
ESCALA: 1/200	FIRMA DEL AUTOR	PLANO N° 11
FECHA	1/0	NAVES AMPLIACION SECCIONES
Abril 2023		

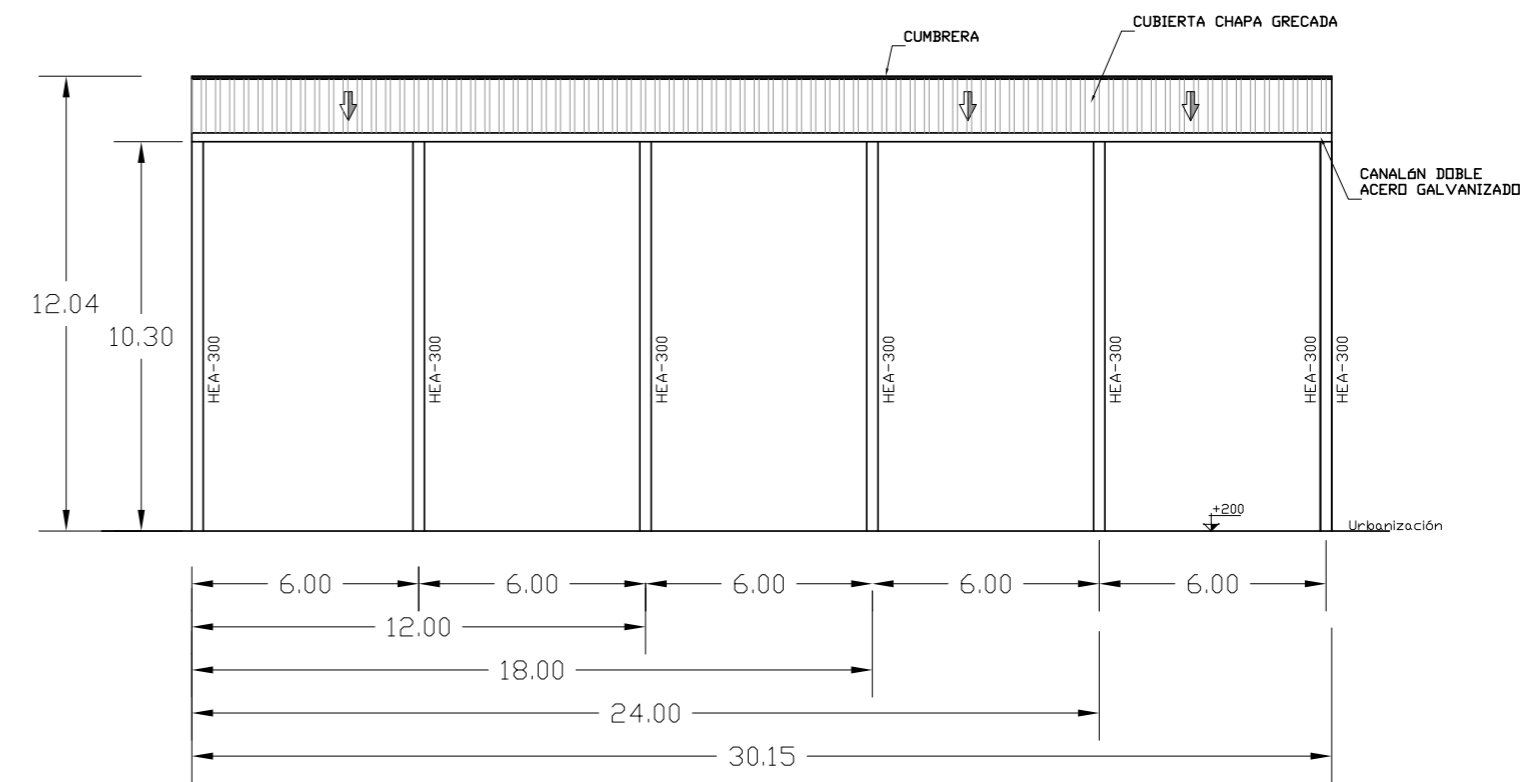
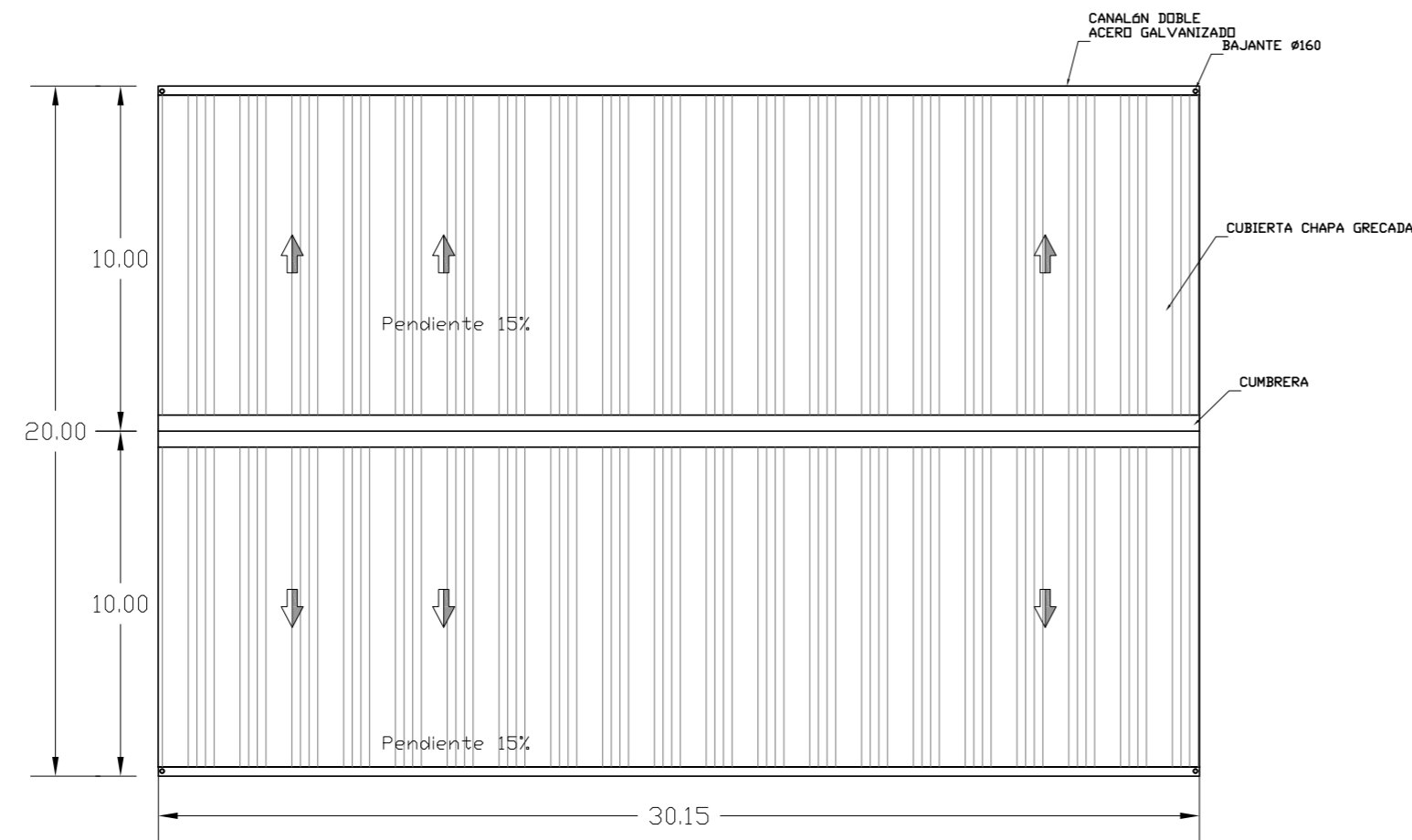

COBERTIZO ALMACEN DE PAJA

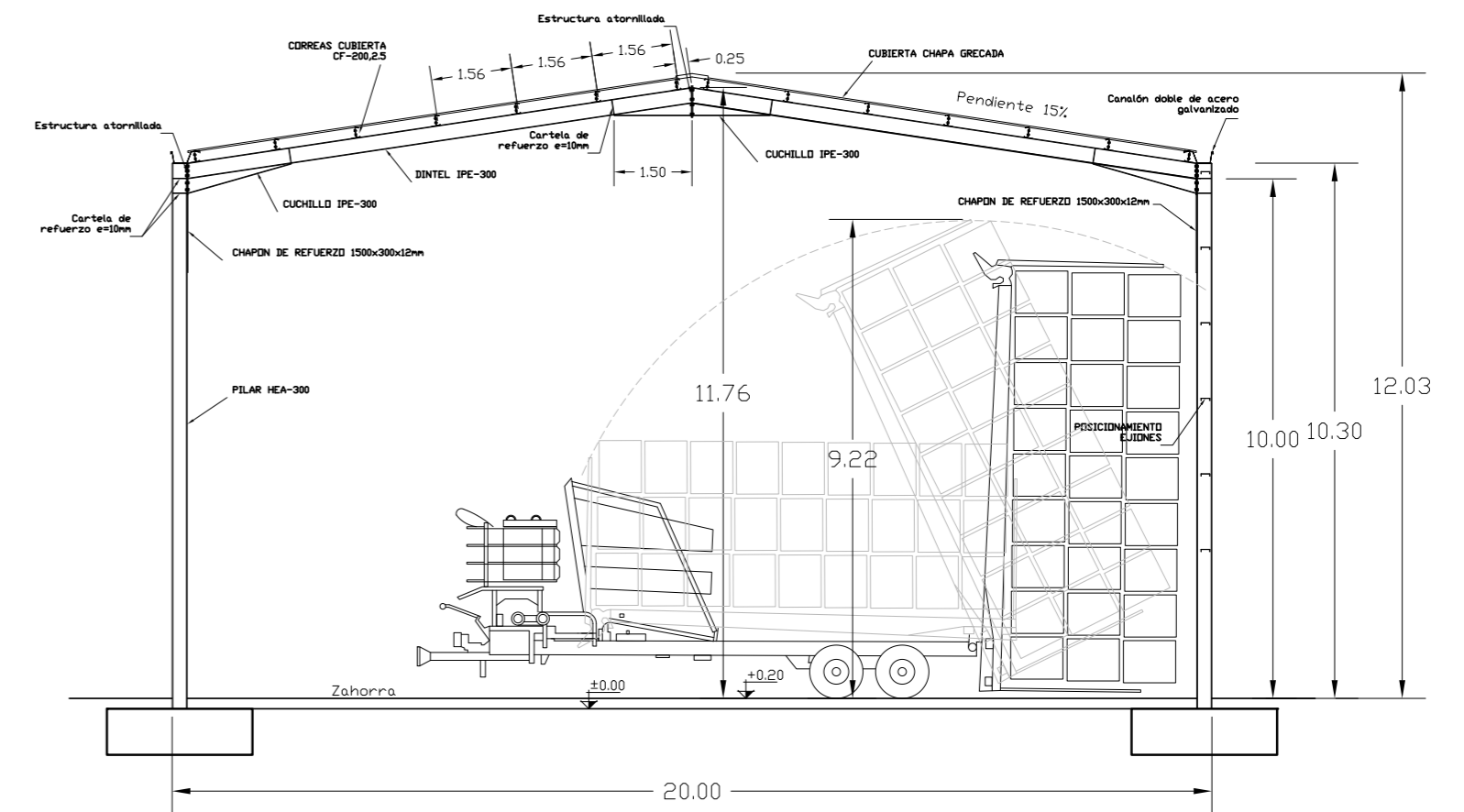
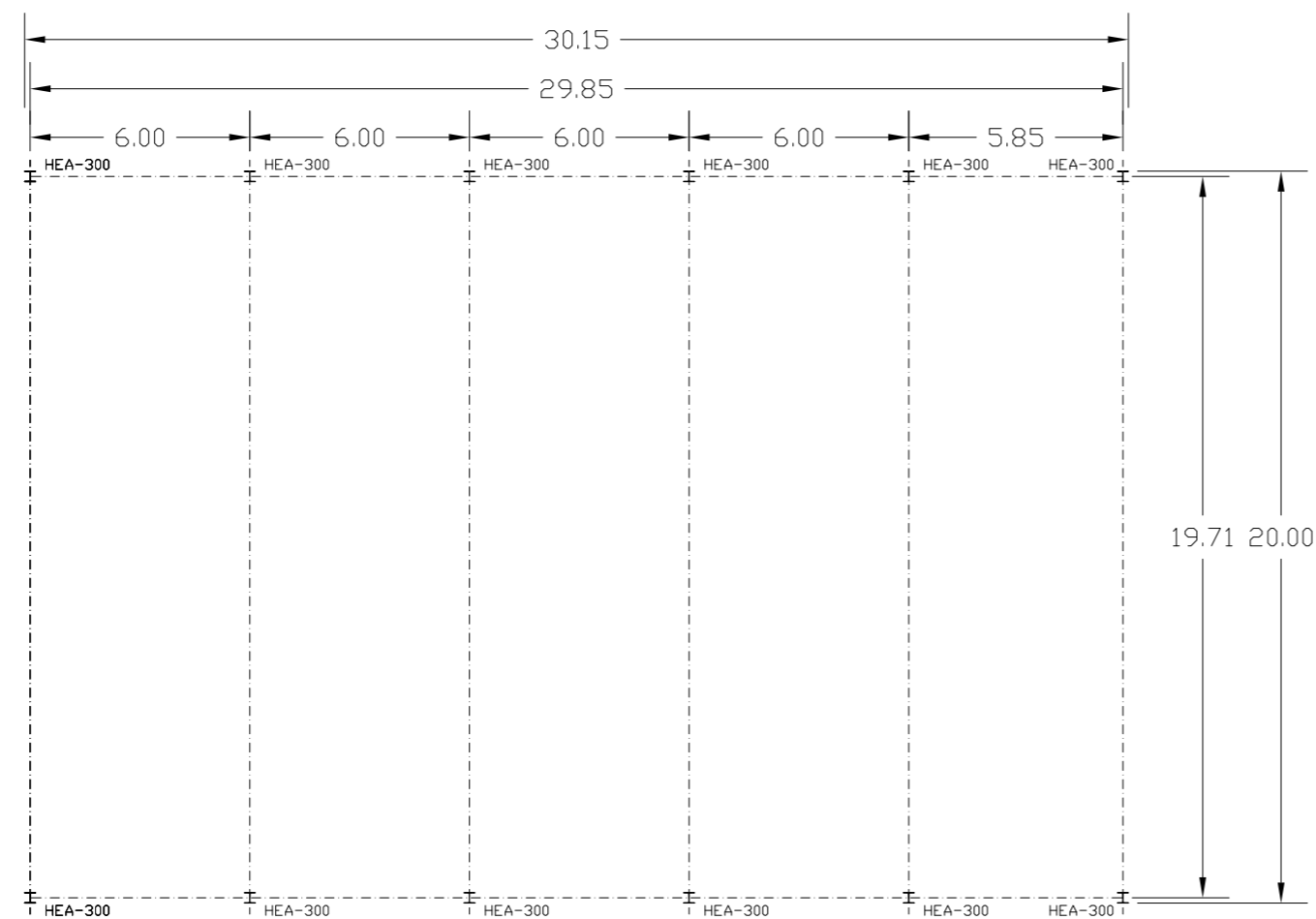

SECCIÓN PÓRTICO
Escala: 1/150

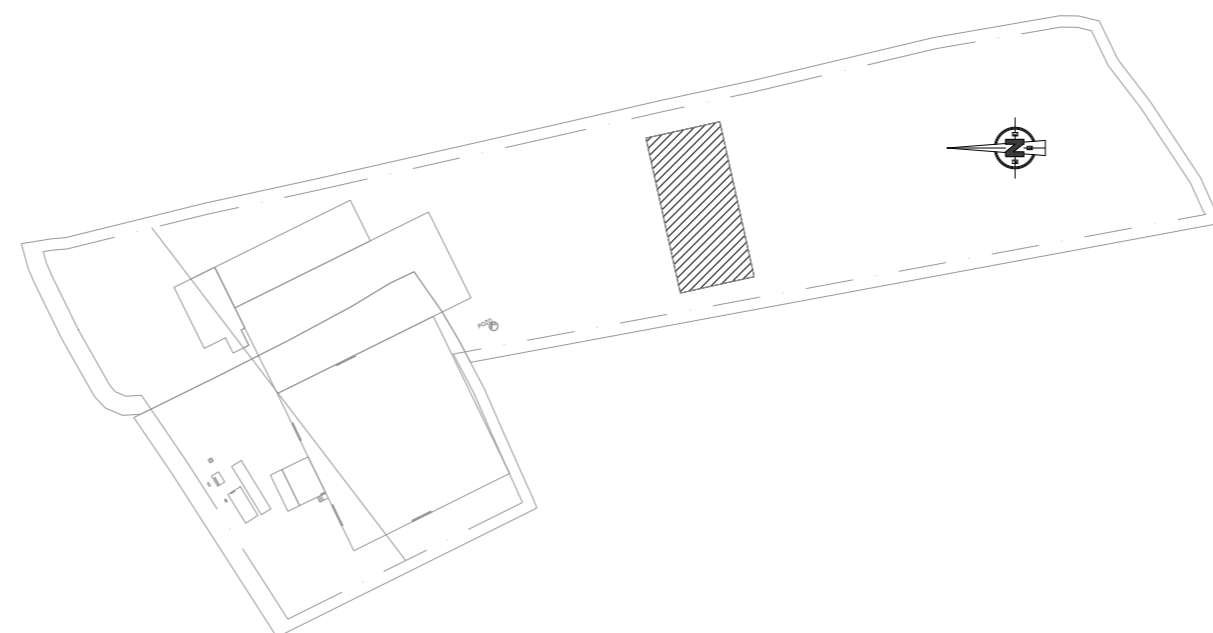

DESIGNACIÓN	SOLICITUD DE AUTORIZACION DE USO EXCEPCIONAL EN SUELO RÚSTICO DE "CONSTRUCCIONES AGRÍCOLAS" Y "EDIFICIOS DE INTERÉS PÚBLICO" (EXISTENTES Y PROYECTADOS) EN LAS PARCELAS 25 Y 26 POLIGONO 510 EN CASTRILLO DE DON JUAN (PALENCIA)	
UBICACIÓN	PARCELAS 25 y 26 POLIGONO 510. CASTRILLO DE DON JUAN (PALENCIA)	
PROMOTOR	AGROPAL S.COOP.	
AUTOR	D. ALEJANDRO VELASCO DE BENITO (Ingeniero Agrónomo al servicio de la empresa)	
ESCALA: 1/200	FIRMA DEL AUTOR	PLANO N° 12
FECHA		NAVES AMPLIACION COBERTIZO ALMACEN DE PAJA
Abril 2023		



"FOTO DESDE 1"



"FOTO DESDE 4"



"FOTO DESDE 6"



"FOTO DESDE 2"



"FOTO DESDE 5"

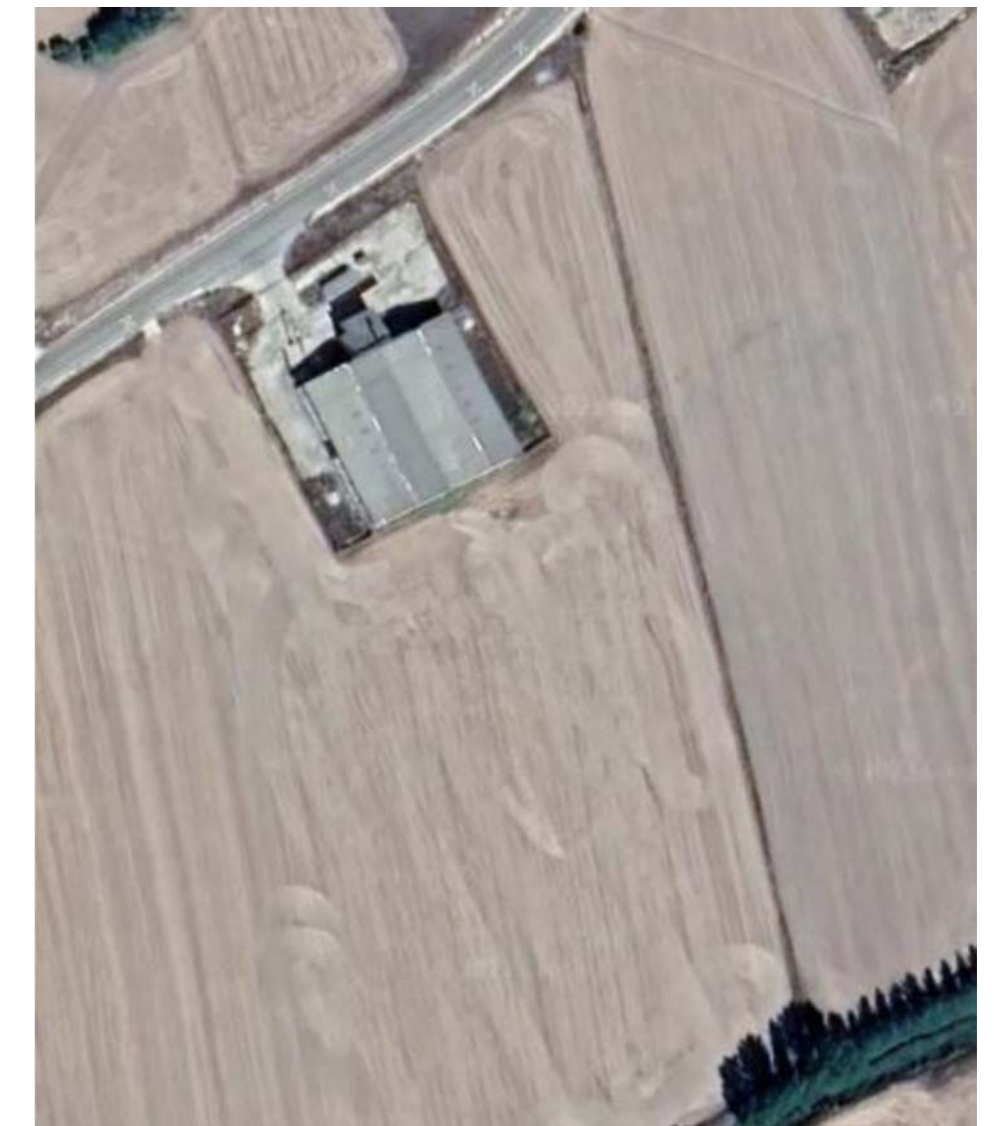

"FOTO DESDE AEREA"



"FOTO DESDE 3"

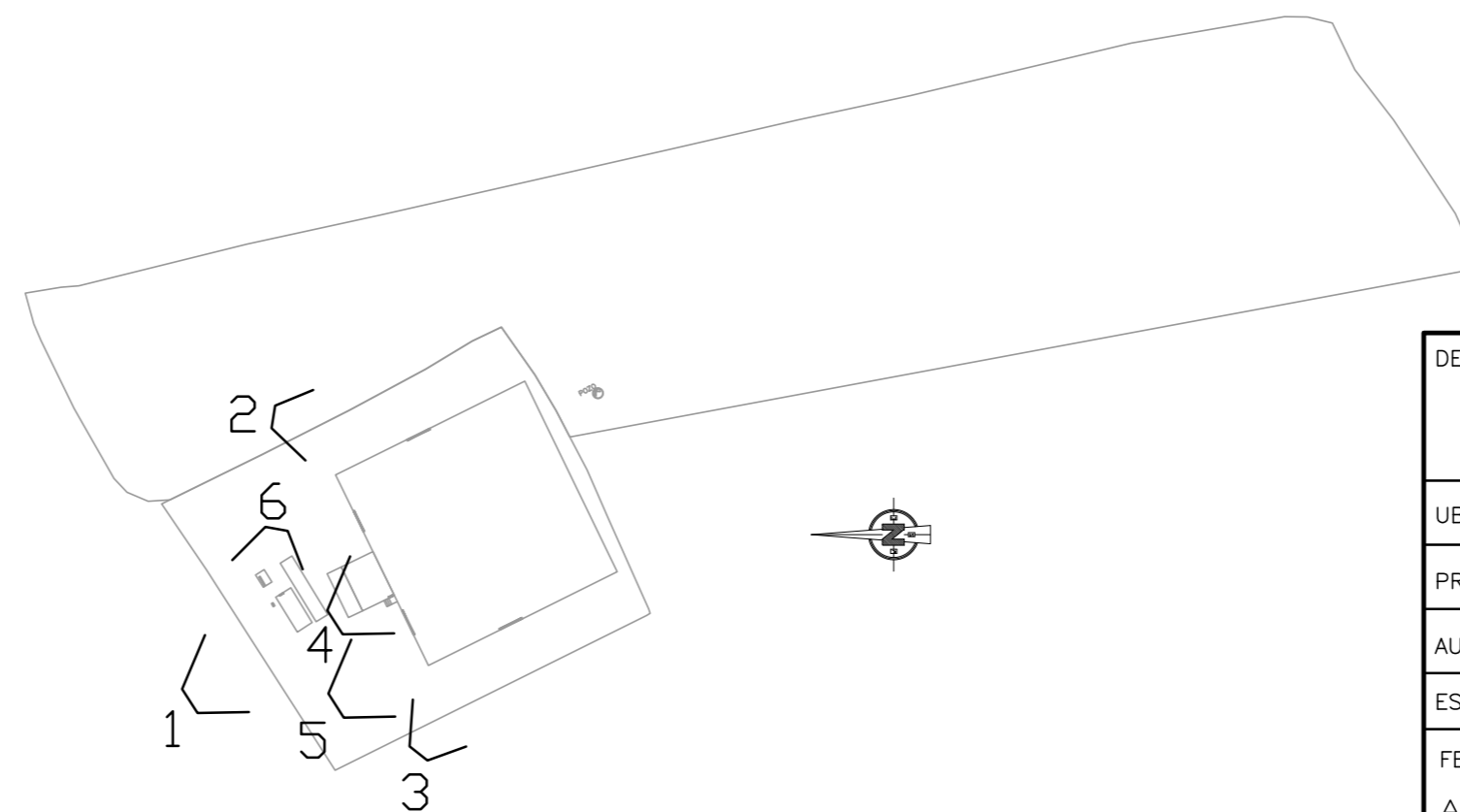

DESIGNACIÓN	SOLICITUD DE AUTORIZACION DE USO EXCEPCIONAL EN SUELO RÚSTICO DE "CONSTRUCCIONES AGRÍCOLAS" Y "EDIFICIOS DE INTERÉS PÚBLICO" (EXISTENTES Y PROYECTADOS) EN LAS PARCELAS 25 Y 26 POLIGONO 510 EN CASTRILLO DE DON JUAN (PALENCIA)	
UBICACIÓN	PARCELAS 25 y 26 POLIGONO 510. CASTRILLO DE DON JUAN (PALENCIA)	
PROMOTOR	AGROPAL S.COOP.	
AUTOR	D. ALEJANDRO VELASCO DE BENITO (Ingeniero Agrónomo al servicio de la empresa)	
ESCALA: 1/200	FIRMA DEL AUTOR	PLANO N° 13
FECHA Abril 2023		ESTADO ACTUAL FOTOGRAFICO